



VICENÇ LLURBA

**EL TERRITORIO**  
ades de  
Tarragona  
pacto con  
ón y cautela

**ERID**  
erará el  
a la capital de  
aumentará  
o de rutas

**el 15.º lugar de**  
ertos de Aena

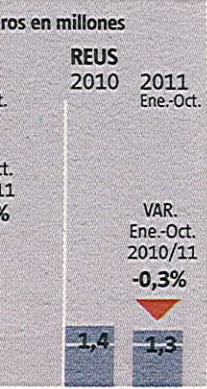

LA VANGUARDIA

vicepresidente de la Asociación Hotelera Salou Cambril La Pineda.

Antes de anunciarse el acuerdo, en Tarragona ya se sabía que Ryanair regresaría a finales de marzo con al menos seis de sus destinos. Antes de certificar el nuevo pacto, la delegación de la Generalitat en Tarragona garantizó que Ryanair volvería y que cobraría las subvenciones en función del número de vuelos. El nuevo pacto sirve para garantizar que Ryanair volará también en invierno.

Aunque el volumen de pasajeros que llegaban hasta ahora con billete de Ryanair en invierno es bajo (unos 150.000 turistas), su impacto es grande, pues han ocupado un vacío y han ayudado a combatir la estacionalidad que azota a la Costa Daurada.

La Taula Estratègica per a l'Impuls de l'Aeroport de Reus, impulsada tras el anuncio de retirada de Ryanair, ha convocado para esta mañana una reunión de urgencia para analizar el acuerdo. El Ayuntamiento de Reus (Baix Camp) fue la primera institución en aplaudir la noticia. Su alcalde, Carles Pellicer (CiU), destacó que "aporta luz a la preocupante situación del aeropuerto de Reus, con la recuperación de rutas y tráfico aéreo".

La Cambra de Comerç de Tarragona también valoró el acuerdo. "No se entendería que un aeropuerto en el que se han invertido 180 millones de euros estuviera bajo mínimos, no podemos permitirnos el lujo de tenerlo paralizado", explicaron fuentes de la Cambra.

Para el sector turístico de la Costa Daurada la llegada de pasajeros a través del bajo coste es clave, aunque su repercusión para los hoteleros es menor de lo que podría suponerse. "Para nosotros, no es la principal vía de entrada de clientes", advirtió Savé, vicepresidente de los hoteleros. "Se tendría que mantener un equilibrio entre el bajo coste y los turoperadores, que son quienes nos traen a más clientes a nuestros hoteles", añadió Savé, en una alusión implícita a la política de subvenciones.

Fuentes sindicales dieron por bueno el acuerdo, aunque mantuvieron cierto escepticismo ante los compromisos de una compañía que en otras ocasiones no ha cumplido con lo pactado. La retirada de Ryanair este invierno ha dejado a unas 300 personas sin empleo, de forma directa e indirecta, según CC.OO.●

una pista de hielo en el centro de Barcelona

# ¿El Rockefeller Center? No, la plaza Catalunya

**SILVIA ANGULO**  
Barcelona

**L**a típica postal navideña de patinadores deslizándose por la plaza del Rockefeller Center presidida por un enorme árbol de Navidad podrá hacerse realidad este año en Barcelona. La plaza Catalunya podría contar por primera vez con una pista

de patinaje de hielo con la que se pretende dinamizar el comercio de la ciudad, en unas fechas tan señaladas, y también promover la candidatura a los Juegos Olímpicos del 2022. En la comisión de Hábitat Urbano se explicará hoy, a partir de una pregunta de ICV, la probable instalación. La sesión coincidirá prácticamente con la entrega al Ayuntamiento del informe técnico sobre la seguridad y el impacto ambiental de este proyecto, que está avalado por la Fundació Barcelona Comerç. Se trata de una pista de 800 m<sup>2</sup> con placas de hielo y con un gran árbol de Navidad de plástico que estaría patrocinada por empresas privadas. El presidente del eje comer-

cial Barnacentre, Javier Cottet, explica que la iniciativa es una antigua reclamación de los comerciantes del entorno de la plaza Catalunya, que siempre habían recibido la negativa del anterior gobierno municipal, que alegaba problemas de movilidad y seguridad. Curiosamente, en esta ocasión, la iniciativa viene promovida por un promotor privado que presentó la propuesta

En este sentido, Cottet explica que a los comerciantes les parece una buena iniciativa para promover Barcelona como ciudad de compras. Además, asegura que el Ayuntamiento aprovechará la pista de patinaje para dinamizar la candidatura de los Juegos Olímpicos de invierno del 2022, ahora que Jaca ha decidido retirarse.

La instalación de las pistas



RICHARD DREW / AP

**Una estampa neoyorquina.** La plaza Catalunya podría lucir como el Rockefeller Center, que estos días monta su árbol y la pista de hielo

cial Barnacentre, Javier Cottet, explica que la iniciativa es una antigua reclamación de los comerciantes del entorno de la plaza Catalunya, que siempre habían recibido la negativa del anterior gobierno municipal, que alegaba problemas de movilidad y seguridad. Curiosamente, en esta ocasión, la iniciativa viene promovida por un promotor privado que presentó la propuesta

## La pista de hielo tendría 800 metros cuadrados y estaría patrocinada por empresas privadas

puesta al actual equipo de gobierno y a diferentes operadores de la plaza Catalunya para que pusieran publicidad en los paneles laterales de la pista y patrocinaran barras de consumiciones. Una de las firmas con las que se contactó es la cervecera Damm, que, juntamente con Cobega y la inversora Victory, acaba de adquirir la firma catalana de batidos Cacaolat.

en la plaza Catalunya también permitiría evitar una nueva acampada de los indignados en este espacio. Una cuestión que preocupa a los comerciantes. De momento, el movimiento 15-M ha convocado una concentración a partir del viernes en la plaza. Lo cierto es que la pista de patinaje debería empezar a funcionar coincidiendo con el encendido de luces navideñas el próximo día 30, que este año se hará desde la plaza Catalunya. El pesebre de la plaza Sant Jaume podrá verse a partir del 1 de diciembre y este año se prolongará el horario de iluminación con 35 horas más para permitir que las luces estén encendidas hasta las 11 de la noche.●

noBarcelona

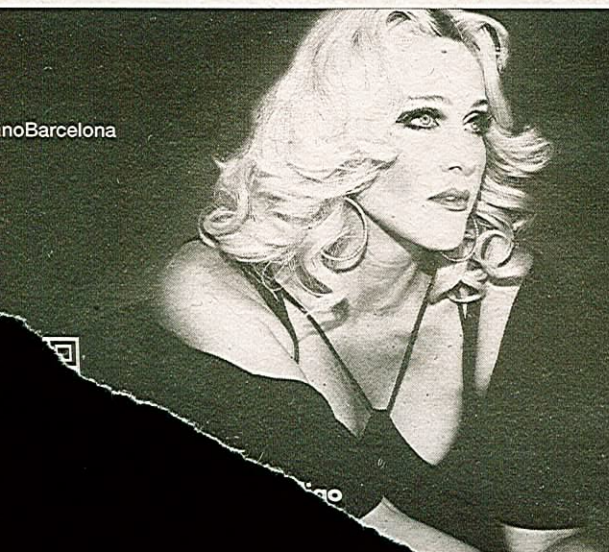

## CASINO BARCELONA

PRESENTA

# MELISSA TOTTEN MADONNALICIOUS

CENA-ESPECTÁCULO CON EL MEJOR TRIBUTO A MADONNA  
**LOS SÁBADOS del 19 de NOVIEMBRE al 3 de DICIEMBRE**

TELÉFONO DE RESERVAS: 93 225 78 78  
[www.casino-barcelona.com/madonnalicious](http://www.casino-barcelona.com/madonnalicious)

PRECIO: 65€ (IVA incluido)

PORT OLÍMPIC - MARINA, 19-21 - 08005 BARCELONA  
Imprescindible DNI. Permiso de Conducir o Pasaporte. Sólo Pasaporte para los ciudadanos no pertenecientes a la Unión Europea. Solo mayores de 18 años.